

- 1_F240
- Flurstücke Schwarzach
- Staatsgrundstücke
- Landkreisgrenze
- Durchgängigkeitsmaßnahme
- Beseitigen/Reduzieren massiver Sicherungen
- Neuer Gewässerlauf
- Ufergehölzsaum herstellen oder entwickeln
- Hochstauden / Röhricht herstellen oder entwickeln
- Ergänzende Maßnahmen zum Initiieren/Zulassen einer eigendynamischen Gewässerdynamik
- Naturnahe Aue erhalten, naturnah pflegen
- Naturnahe Aue herstellen
- 72-1 BY- Maßnahmen

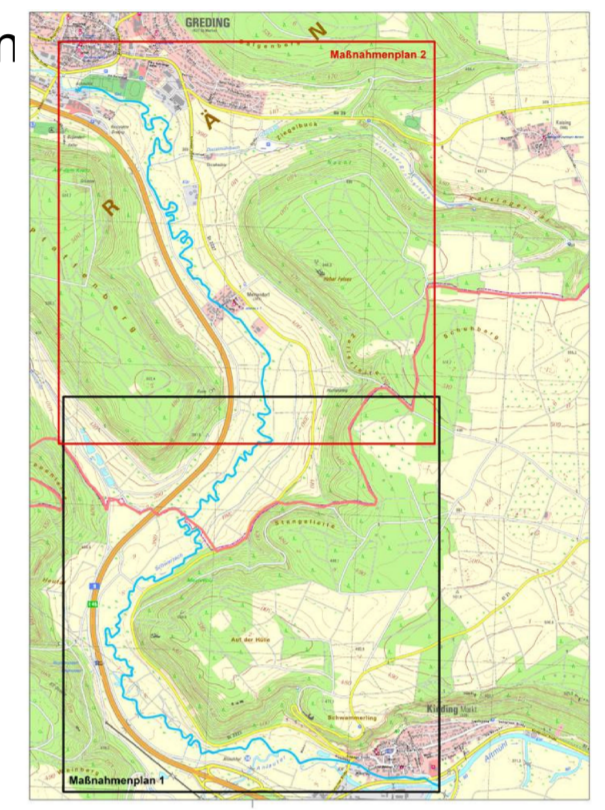

Wasserwirtschaftsamt
Ingolstadt



Gew. II. Ordnung
Umsetzungskonzept 1_F240
Schwarzbach von der Agbach-Einmündung
bis Mündung



| | | |
|---|---------------------------|--|
| Vorhaben: Umsetzungskonzept 1_F240 | | Anlage: 3 |
| Schwarzbach von der Agbach-Einmündung bis Mündung | | Plan-Nr.: 2 |
| Vorhabensträger: | Landkreis: Roith | Schutzvermerk/Dateiname: |
| Gemeinde: Greding | Maßstab: 1 : 5.000 | Maßnahmenplan |
| Ausgabe vom: Juli 2013 | | Entwurfverfasser: Wasserwirtschaftsamt Ingolstadt |
| Datum: 25.07.2013 | | entw.: 25.07.2013 Friedrich |
| Datum: _____ | | gez.: 25.07.2013 Friedrich |
| Datum: _____ | | gepr.: _____ |

Geobasisdaten: © Bayerische Vermessungsverwaltung
Nachdruck oder Vervielfältigung, auch auszugsweise, nur mit Genehmigung des Herausgebers.